



病と闘う子どもと家族のサポートハウス

パンダハウス

News Letter

2017年8月
VOL.5

正会員数:49人 7団体
賛助会員数:259人 37団体
(H28.9.30現在)

発行

認定特定非営利活動法人 パンダハウスを育てる会 事務局
TEL & FAX 024-548-3711
〒960-8157 福島県福島市蓬莱町八丁目15番地4

E-mail office@pandahouse.org
HP http://pandahouse.org
blog http://pandahouse.sblo.jp
facebook https://facebook.com/npo.panda.house



理事長あいさつ

理事長 山本 佳子

今年の春、ひととき美しく咲いた桜の木の元、皆様のご支援のおかげで、兼ねてからの念願の増築を果たすことができました。闘病中の子どもたちやご家族のご休憩やご宿泊に、今まで以上にゆったり、快適にご利用いただけたと思います。計画当初は、大それた夢のように感じたこともありましたが、思った以上の多くの方々に子どもたちの闘病の現状をご理解いただけたこと、そしてあたたかいおこころざしをいただくことができ、本当に深く厚く感謝申し上げます。

ハウスには、県外からも先端の医療を求めて多くの方々(県内外年間延2000人)がおいでになっています。医学の進歩とともに、小児がんなどの治癒率も上がってきていると聞き、喜んでおります。しかし、退院後の地域での生活の中、学校などへの適応や、闘病に伴うご家族の負担、中には医療的ケア継続の問題を抱えられる場合もあると伺っています。

当会は、4月から相談員を迎えました。退院後の方々のご相談も積極的に受け、医療・教育・福祉との連携の一助になればとも考えております。

幸いなことに、今年度は日本財団の助成をいただくことができましたので、運営面のみでなく、大震災で痛んでいた旧棟も建て替えができることになりました。長期のお子さんの入院のために長くつきそうお母様や、感染症の予防が必須の方々にも安心して使っていただけるようにユニットバス付きのお部屋や、家族会などにもご利用いただけるような多目的ホールを備えた



ハウスになります。

一人一人の子どもたちが、家族の愛に恵まれて、こころ健やかに成長することができるように、ご家族の安心をお支えできるように、皆様と手を携えて、歩みを進めたいと思います。

今後とも、あたたかいご支援をよろしくお願いいたします。



相談員 森 千香子

5月から病と闘う子どもと家族のサポートハウスのメンバーとして、相談支援を担当させていただきます森と申します。

長期入院や遠距離からの通院などによる不安、または利用できる福祉制度など様々な心配ごとについて一緒に考えながら解決のお手伝いをしていきます。「なにから相談していいのかわからない・・・でも誰かに聞いてほしい。」そんな時どうぞ遠慮せずに気軽にご相談ください。パンダハウスのパンダのように安心して安らげる相談支援を目指していきたいと思っています。どうぞよろしくお願いいたします。

***相談は無料です。まずは電話にてご連絡ください。
024-548-3711 (平日10:00~16:00)**

おかげさまで

ハウスの増築が完成しました!



メモリアルキルト

玄関を入ってすぐ横に飾られています
増築が出来る際にご支援いただいた
方のお名前が刺繍されています



みんなのへや

子どもたちがおもちゃなどで遊んで過ごします



キッチン



居室

付き添っている
お父さんお母さんが
横になったり、休憩の
場になります



居室





闘病中のお子さんとそのご家族の心と身体のアオシスとして

福島県立医科大学
理事長兼学長 **竹之下 誠一**

パンダハウスは本学附属病院にとって、とても大きな存在意義のある施設です。なぜなら、闘病中の小さな患者さんがご家族と水入らずで日常的な生活を送り、安らぎの時間を過ごす場は、心に落ち着きを取り戻し治療への励みになる場でもあるからです。これらは医療や科学ではなしえない効果です。そして、周囲に気兼ねせずゆっくり休むことのできる空間は、ご両親やご兄弟にとっても慣れないホテル住まいとは違って心身の負担が少なく、結果としてこれも治療に良い影響を及ぼしているのではないのでしょうか。担当する医師や看護師たちは一様に言います。「パンダハウスさんを利用した子供たちは少し残念そうに、でも笑顔を取り戻してくる」と。小さな子供の小さな心が、大きな不安と心配で一杯になっている時、ご家族のぬくもりや愛情に勝る「良薬」はありません。パンダハウスは病気に立ち向かう力の源泉、オアシスの役目を果たしていると思っています。

シスの役目を果たしていると思っています。

そして本院もまた、最新の医療を提供するために全力を尽くしています。昨年12月に稼働した「こども医療センター」では治療に必要な科の医師たちが、診療科の枠を超えて連携して治療にあたる体制を取っています。また、福島県初となるPICU（小児特定集中治療室）も設置するなど、県内トップの小児医療機関として機能しています。

ただ、どんなに最新の治療が可能でも、患者さんの前向きな気持ちなくしてより良い治療の成功はありません。パンダハウスの果たす役割は、これまで以上にますます大きく重要になってくると思われます。この春には多くの皆様のご厚意により、増築も完成されたとのこと。少しでも多くのご家族が心地よく過ごし、闘病中のお子さまは小さな勇気を持って本院の最適、最新の治療を受けていただけるよう、これからもパンダハウスと本院が二人三脚で、前に進んでいきたいと思えます。

平成28年度パンダハウス稼働状況

オープンから現在までの利用者数
(H9.10.10～H28.9.30)

家族数	4,817家族
延べ人数	27,868人

平成28年度利用者数
(H27.10.1～H28.9.30)

家族数	385家族
延べ人数	1,983人
稼働率	96%

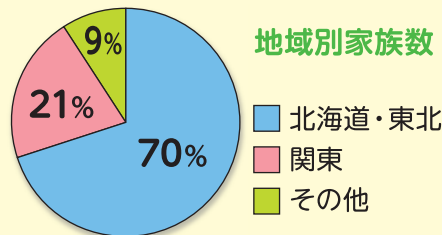

利用者の声

娘の医大入院が決まり、遠くから通う事に不安を抱えていましたが、パンダハウスに泊めていただくことができ、その不安が解消されました。

お陰様で娘の入院生活を、夫婦で全力サポートする事ができました。手術を無事に終え日に日に回復していく娘の姿を見ることができて、嬉しい限りです。

パンダハウスのような優しさに包まれた場所をお借りする事ができ、スタッフの皆様には本当に感謝の言葉しかありません。ありがとうございました。

退院まで、もうしばらくかかります。また利用させていただくことがあるかと思いますが、その時はどうぞよろしくお願いいたします。

五歳の息子が脳腫瘍、絶望感でいっぱいでした。福島県立医大に経験豊富で良い先生がいると聞き、家族全員で三重県から来ました。医大の看護師さんからパンダハウスさんを紹介していただき、私と長男の拠点となりました。医大から近く経済的にも助かりましたが、それ以上に術後の息子が外泊や外出できた時に、まるで我が家のように過ごせたことで、精神的にいやされ、食事も病院より多く食べ、歩けなかったのが以前の息子に戻った事が何より嬉しかったです。

スタッフ皆様の人柄には心温まりました。「いってらっしゃい」「お帰りなさい」の言葉、落ち着きました。まだ治療半ばですが、地元に戻り、必ず根治して、今度は元気になった息子と観光として訪れたいと思っております。

医大は規模を拡大していると思います。よって助けを求めに来る患者が増えます。これからも患者やその家族のために「温もり」を提供してください。約三ヶ月間も利用させていただき、本当にありがとうございました。



オープニングセレモニーと オープンハウス



パンダハウス増築完成
オープニングセレモニー
(5/19)福島テルサにて



オープンハウスで
モバイル作りをして
「みんなのへや」
に飾りました



オープンハウスでの演奏会



(ハウスのお披露目を5/20～5/28開催)

第2回病気の子どもと その家族を知り共に支え合う やさしい福島にしよう!!



パネルディスカッション、
コンサート in 郡山(11/26)

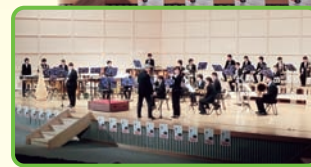

パネルディスカッション、
コンサート in いわき(3/12)

H29年度活動紹介(予定)

- クリスマスプレゼント作成 : 7月～12月
- 花植え : 11月
- バザー(会津医療センター) : 10月
- バザー(福島医大病院) : 8月・12月
- バザー(いわき鹿島ショッピングセンターエブリア) : 9月16日～17日
- リレフォーライフ参加 : 10月7日～8日
- JHHHネットワーク会議参加 : 10月
- イオン黄色いレシートキャンペーン : 毎月11日
- ボランティア説明会&研修会 : 9月
- ボランティア体験 : 毎月第1土曜日
- 第7回通常総会 : 11月

クリスマスプレゼント



(クリスマス
プレゼント)



クリスマス
プレゼント配布
(許可を得て
掲載しています)



(バッグと版画づくり)



パンダハウスとの出会い

ボランティア 小野 千恵子

今日は、パンダハウスへ行く日。朝の家事をそそくさと終わらせ10時までパンダハウスへ。それは毎週水曜日の一日です。

仕事を辞めて1、2年は、家事と趣味をしながら暮らしていましたが、何かものたりなさを感じていた頃、パンダハウスを知りました。以前から素敵な家だなーと思っていましたが、何の家か、何をしているのかわかりませんでした。ボランティアを必要としているとの事。お伺いして私も少しはお手伝いできるかなと思い、参加することにしました。

私のボランティアはバザー、クリスマスプレゼント作り、週1回の掃除です。患者さんのご家族が利用した後のお部屋の掃除、次の方が気持ちよく利用できる様に心掛けています。

私達ボランティアは、あまり利用者さんとは直接お会いしませんが、少しでもホッとしていやされたいだけだと思っています。

クリスマスプレゼント作成やバザーは、自分のできる事、時間がある時は参加しています。その時は他のボランティアの方々とお会いできるので、とても楽しみです。

パンダハウスはボランティアと寄附で運営されている事を知った時は驚きました。又、パンダハウスをここまで育ててきた理事さん達には頭がさがります。

たくさんの人と出会い、楽しみながら私は、10年続けてきて、体が動くうちは、参加させてください。



玄関を開けると小野さんが生けて
くれているステキな花でおどむかえ



賛助会員加入と寄附金のお願い

- 賛助会員年会費 個人(1口) 3,000円(1口以上)
団体(1口)10,000円(1口以上)
- 年会費・寄附金振込先
郵便振替口座番号: 02200-9-110330
郵便振替口座名義: 認定特定非営利活動法人
パンダハウスを育てる会
- ※他金融機関から、郵便振替の場合
店名 二二九(二ニキュウ)店 当座預金 0110330

ボランティア募集中!

- ボランティア体験: 毎月第1土曜日
- ボランティア内容:
ハウスのお掃除、庭の手入れ、バザー、
クリスマスプレゼント作り、
パンダバッジ作りなど



お問い合わせ TEL・FAX 024-548-3711
事務局またはメール E-mail office@pandahouse.org

28年度活動紹介



医大バザー



会津医療センターバザー



JHHHネットワーク参加

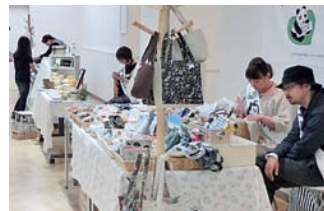

いわきエブリアバザー・活動紹介



パンダハウス活動紹介と
ボランティア説明会



川内の郷かえるマラソン
大会にバザーで参加

スタッフ紹介

理事長	山本 佳子		
理事	安齋 豊子	石井 佳世子	伊勢谷 愛理
	伊藤 五十子	菊田 洋子	古関 令子
	鈴木 幸恵	鈴木 正子	清野 博子
	高橋 容子	千葉 篤子	古溝 陽子
監事	齋藤 敏昭 陽田 秀夫		
アドバイザー	梅津 茂巳	菊田 敦	菊地 健一
	佐藤 崇	芳賀 裕	目黒 文子
	横田 照彦		
ハウスマネージャー	津田 郁子 萩原 智恵子		
相談員	森 千香子		

募金箱設置のお願い

募金箱を設置していただける所を
募集しております



募金箱設置箇所 (敬称略・50音順)

会津医療センター / あさもと整形外科クリニック / 榎山建材 / (有)アクセサリーワ
タナベ / あずま通りクリニック / (有)我妻自動車整備工場 / あとりえ悠然 / (有)アメリ
カン美容院 (2 個) / ありがクリニック / (株)アルファオート / (有)安藤自動車整備工
場 / (有)五十嵐モータース / (株)石井実業 / 石井接骨院 / (有)石畑自動車 / (有)イチユウ
オート / (株)伊藤製作所 / 井上 慎一 / いわき健康センター / (株)ウエディングエルティ
/ 氏家 洋子 / (株)梅津自動車販売 / (有)エイシンうすい店 / (有)エイシン陣屋店 / au
ショップ吉倉 / エクスターメディカル(株) / (株)エフコム (2 個) / (有)エムズファクトリー /
社会福祉法人桜寿会 / (有)オートショップ福島 / 小島自動車(株) / 公立小野地方総合
病院 / おひさま子供クリニック / (有)カーサービスこんの / カーテングタケダ(有) / (有)
絵工堂 (2 個) / 社団医療法人かしま病院 / 風の谷 / (有)加藤モーター商会 / かまた
鍼灸整骨院 / 上松川診療所 / (株)川村自動車販売 / (有)北会津自動車 / 絹の里 / (株)
共栄水産 / (株)極東不動産 / キワニスクラブ (2 個) / (有)技研オート / GUITAR
SHOP Nevermind / ケアタウンひまわり (2 個) / Co-ba KORIYAMA / コゼット /
金剛院 / (株)コンピューターシステムハウス / (有)斎藤オート / 齋藤 一子 / サイトウ洋
食店 / (株)佐々木自動車 / 三仲自動車販売(株) / 税理士法人三部会計事務所 / (有)サ
ンライズ / ザ・ホテル大亀 / 志緒里 / 松北町会 / ジーワイタイヤ福島販売(株) / JU
福島 (20 個) / 常泉寺 / 常磐病院 / 睡眠館雅貴 / スエゾーカフェ / (有)杉内自動車
整備工場 / 鈴木 牧子 / ストライカーメドテック(株) / スリムグレース / 精華苑 / 太陽
自動車(株) / 高萩自動車工業(株) / たかば接骨院 / (株)第一印刷 / 大久自動車販売(株)
飯坂店 / (株)鶴ヶ城会館 / デザインスタジオガリ / 東栄物産(株) / 東京マイカー販売
(株) (3 個) / 東部ガス(株) / 東邦自動車(株) / (株)東北自動車販売 / 東北スパル自動車販
売(株) / 同仁社 (3 個) / (株)中合 / なかゆい / 医療法人永井歯科医院 / 西田 雪佳 /
(有)日栄自動車商会 / (株)日産サティオ福島 / 日本ストライカー(株) (2 個) / (株)ハイブリ
ジモータース (3 個) / 花の店フローラ / harima 美容室 / (株)はるプランニング / パー
ルアヴェニール / 日野屋楽器店 / (有)ファイブ・コーポレーション / 福島医大病院
NICU 病棟 / 福島医療専門学校 / 福島片岡鶴太郎美術庭園 / 福島県住宅生活協
同組合 / 福島県消費組合 / 福島コミュニティ放送(株) (FM ポコ) / (有)福島自動車
流通センター / 福島水産物商業協同組合 / (有)福島地域開発 / 福島日興自動車(株)
福島ロータリークラブ / 富士ゼロックス福島(株) (2 個) / ヘアサロンさんかく / ベ
コカップ実行委員会 / (有)ベル / ホテル辰巳屋 / (株)保原モータース (2 個) / 本多設
備工業(株) / (有)マイカーセンター山城 / (有)マイカーセンター渡辺 / 政井 香代子 / ま
ちづくりコミュニティぜえね / (有)丸進自動車 / まんてん堂こどもクリニック / (株)三島
自動車 / 医療法人内科消化器科みつはし医院 / 南会津町社会福祉協議会 / 都小
児科 / 医療法人むかわクリニック / メイプル接骨院 / (株)メディカルファクトリーオー
プ薬局 / (株)メディカルファクトリーわかば薬局 / 盛岡屋分店 / (株)梁瀬モーター / ヤ
マザキ自動車販売(株) / 山家整形外科 / (株)ユアテック福島支社 / 学校法人有朋学園
/ よしなり / (株)四輪販売福島 / LIGHT THE FIRE / 一般社団法人ライフク実行委員
会 / (株)ら・さんたランド / リトルウィングレディーズアパレル / れがーろ SHOES &
FASHION SALON Regalo / ロアフォルジェ司法書士事務所 / (株)渡清 / 渡辺健寿
法律事務所 / (有)渡辺自動車 / 渡部 優 (H29.7 現在)

皆様のご協力ありがとうございました

収支報告

(H27.10.1 ~ H28.9.30)

(単位 円)

科目	金額	科目	金額
I. 収入の部		II. 支出の部	
会費収入	2,035,000	事業費	8,825,895
寄附金収入	33,145,384	管理費	1,314,652
事業収入	1,881,742	建設関係等一部支払い金	36,023,330
助成金収入	1,005,000	積立基金	17,701,598
その他収入	34,595	次期繰越	9,354,165
基金取崩	30,763,652	支出の部 合計	73,219,640
前期繰越	4,354,267		
収入の部 合計	73,219,640		

編集後記

皆様のご協力により、無事に増
築部分が完成しました。

今年は改築が始まり、多くのご家族が使えるようになり
ます。今後ともご協力宜しくお願い申し上げます。

編集担当: 石井佳世子



*この News Letter は、日本財団の助成金により作成しております。